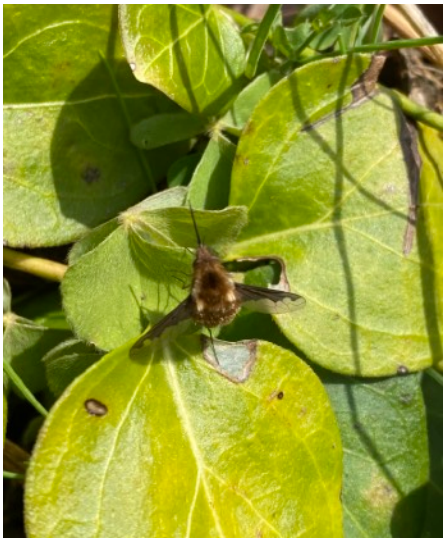

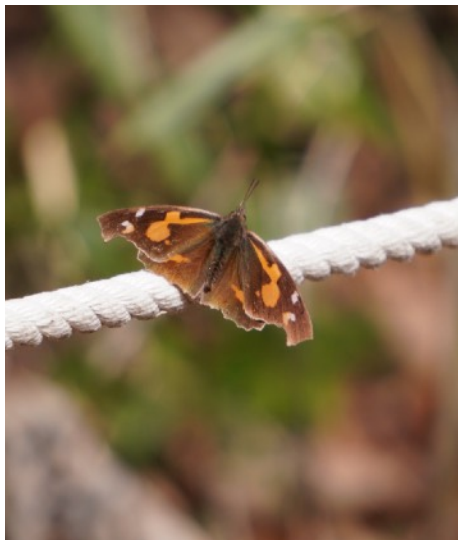

春のいきもの探し！昆虫観察会 2026

～真之山ふるさとの森で、春の訪れを見つけよう～

■開催日時: 2026年3月29日（日）10:00～12:00 ※受付時間9:45～10:00、雨天中止
■集合場所: 弥生ヶ丘自治会館（本町田遺跡公園＜本町田3455-36＞横）
※駐車場はございません　近隣のコインパーキングをご利用ください
鎌倉街道沿いのひなた村の駐車場（ひなた村バス停横）もご利用いただけます
■募集対象: 5才～小学生（小学校2年生以下は必ず保護者同伴）
■募集人員: 先着30名（保護者の数も含む）
■参加費: 100円／人（保険料など）
■持ち物: 軍手、帽子、タオル、水筒、虫かご、長袖・長ズボンの服装、
必要な方は虫除けなど
※自然保護の観点から森の虫の持ち帰りは行いません
■申込方法: 右のQRコードの申し込みフォームから
子供１名参加ごとに１件の申込み入力をお願いします
申し込み〆切:3/22（日）
※ただし、定員になり次第、募集を終了します

主催：本町田真之山ふるさとの森を守る会　共催：町田市 子ども創造キャンパス ひなた村